

ARCHIVO NACIONAL DE PUNTOS DE INTERES GEOLOGICO

Expediente

Información reservada

Información pública

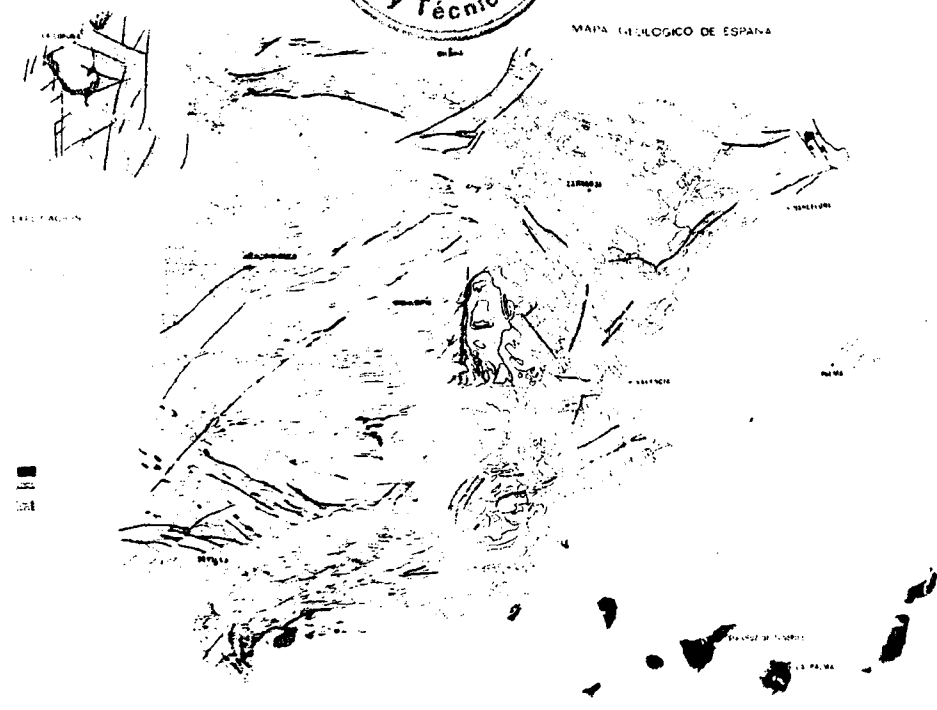

3. FUENTONA DE RUENTE

CUADRICULA 1:50.000

		17-04	
16-05	17-05	18-05	19-05
		17-06	

OTRA DOCUMENTACION

- FOTOGRAFIAS
- DIAPOSITIVAS
- PELICULA SUPER-8
- DOCUMENTOS DIVERSOS

FICHAS CONTENIDAS EN EL EXPEDIENTE

- 1.1. SITUACION GEOGRAFICO GEOLOGICA
- 1.2. DATOS FISIOGRAFICOS CLIMATOLOGICOS Y ADMINISTRATIVOS
- 1.3. INCIDENCIAS PARA LA UTILIZACION DEL PUNTO
- 1.4. TIPOS DE INTERES
- 1.5. BIBLIOGRAFIA Y COMENTARIOS
- 2.1. FENOMENOS GEOLOGICOS RELACIONADOS CON PROCESOS SEDIMENTARIOS
- 2.2. " " " " " " IGNEOS EFUSIVOS
- 2.3. " " " " " " INTRUSIVOS
- 2.4. " " " " " " METAMORFICOS
- 3. " " " " " " LA DEFORMAC. DE LAS ROCAS
- 4. FORMAS DE EROSION Y CONSTRUCCION EN DIFERENTES MEDIOS
- 5. FENOMENOS RELACIONADOS CON LA GEOLOGIA APLICADA
- 6. YACIMIENTOS PALEONTOLOGICOS
- 7. MUSEOS COLECCIONES EDIFICIOS
- 8.
- 9.
- 10. DATOS COMPLEMENTARIOS PARA PLANIFICACION DE VISITAS
- 11. ESQUEMA DE SITUACION
- 12. ESQUEMA GEOLOGICO
- 13. BLOQUE DIAGRAMA
- 14. COLUMNAS Y CORTES GEOLOGICOS

3. FUENTONA DE RUENTE

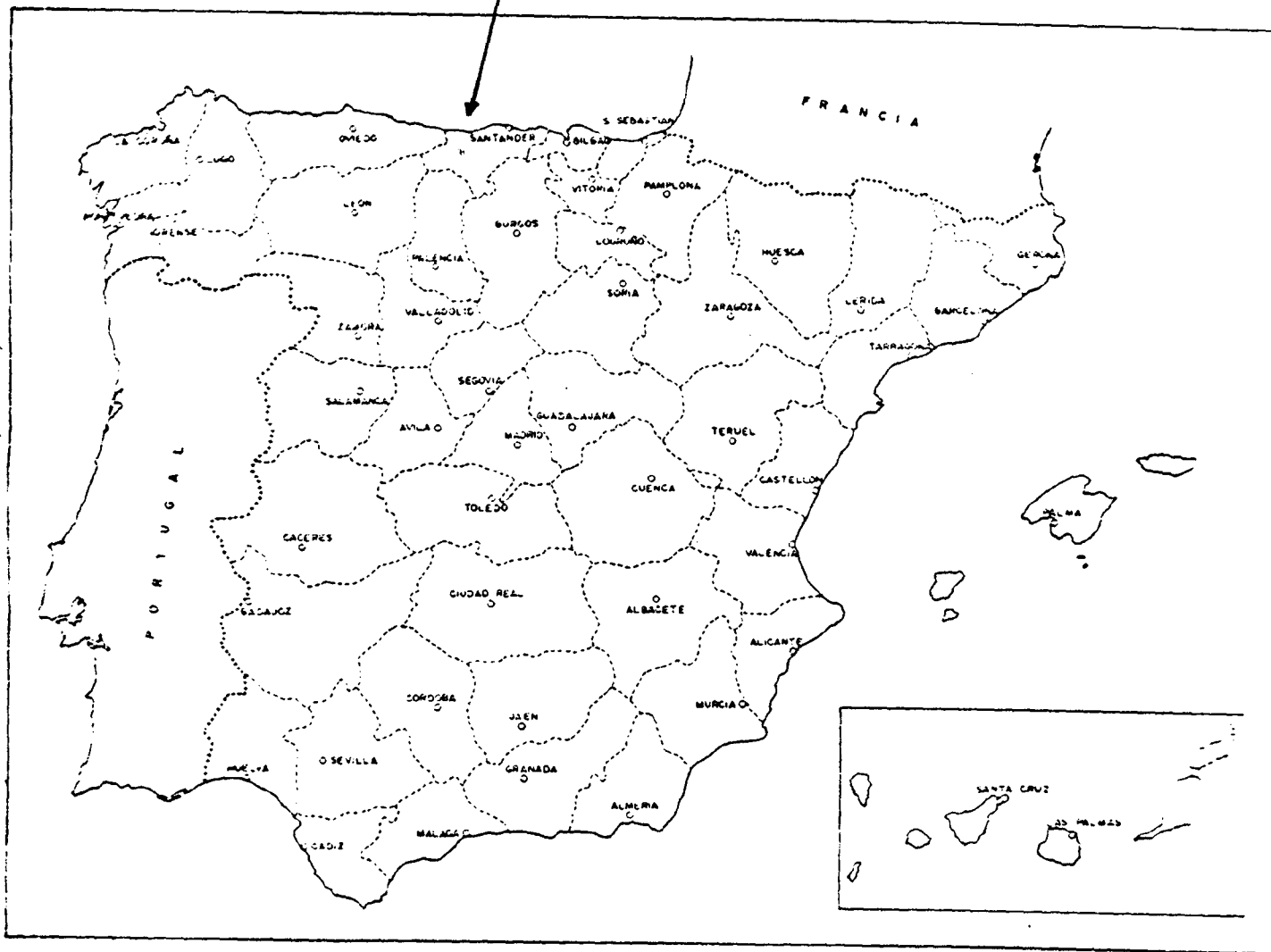

ESQUEMA DE SITUACION DE P.I.O.
CORNISA CANTABRICA

1:50,000

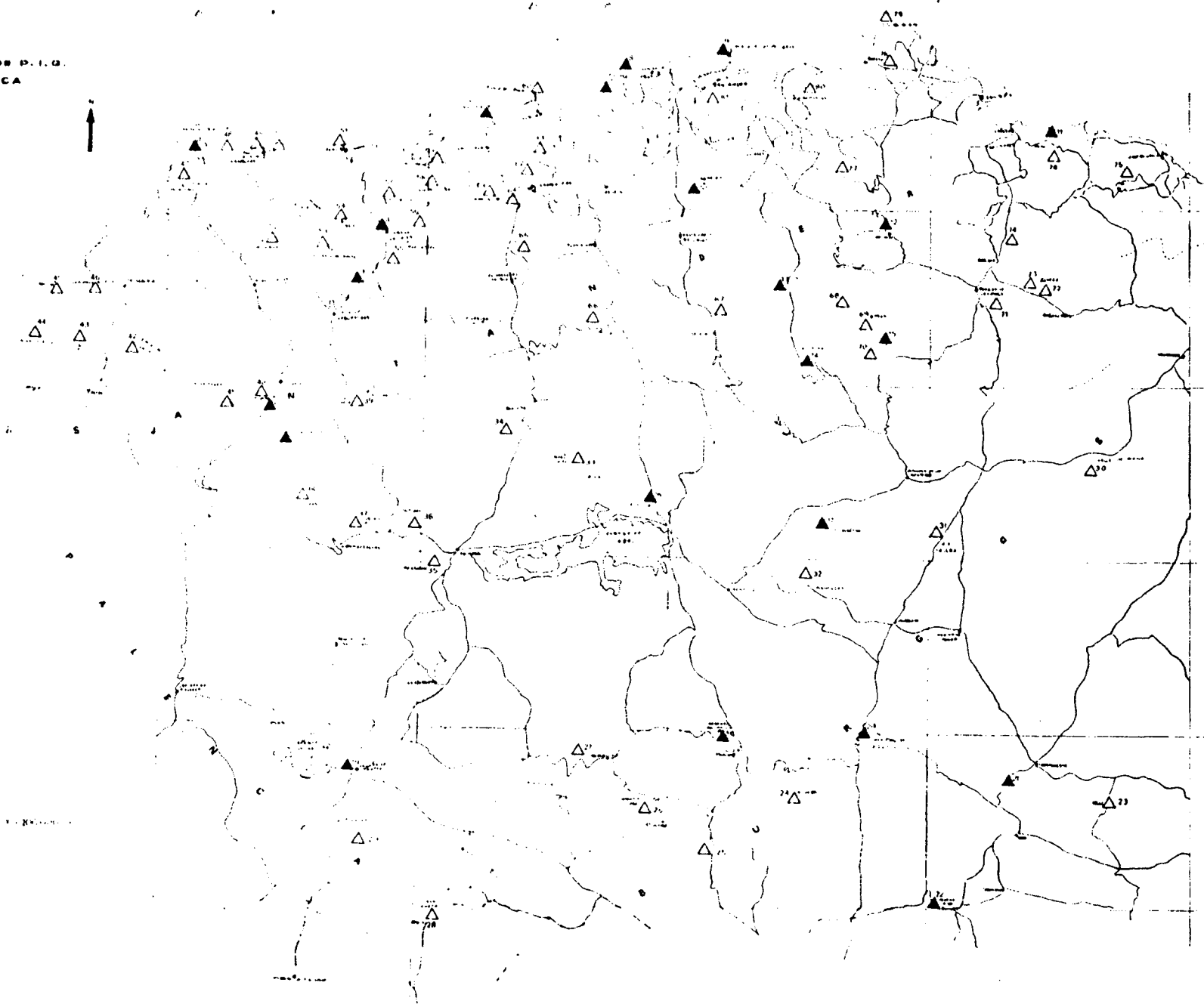

CUADRICULAS 1:50,000

1	2	3	4	5	6	7	8	9	10
11	12	13	14	15	16	17	18	19	20
21	22	23	24	25	26	27	28	29	30
31	32	33	34	35	36	37	38	39	40
41	42	43	44	45	46	47	48	49	50
51	52	53	54	55	56	57	58	59	60
61	62	63	64	65	66	67	68	69	70
71	72	73	74	75	76	77	78	79	80
81	82	83	84	85	86	87	88	89	90
91	92	93	94	95	96	97	98	99	100

1.1.- SITUACION GEOGRAFICO-GEOLÓGICA

DENOMINACION

3 FUENTONA DE FUENTE

RASGOS COMPLEMENTARIOS

Empty boxes for complementary features.

SITUACION GEOGRAFICA

SANTANDER		PROVINCIAS			
RUENTE		MUNICIPIOS			
VALLE DE CABUERNIGA		PARAJES			
REINOSA	05-02	H. 1/200.000			
CABEZON DE LA S.	17-05	H. 1/50.000			
COORDENADAS LAMBERT		Y/O	COORDENADAS GEOGRAFICAS		COTA
552.300	960.600				
TIPO DE ACCESO					
Autopista	<input type="checkbox"/>	C. Nal. Ra.	<input type="checkbox"/>	C. Nacio.	<input type="checkbox"/>
	<input type="checkbox"/>	C. Comar.	<input type="checkbox"/>	C. Local	<input checked="" type="checkbox"/>
	<input type="checkbox"/>	C. Secun.	<input type="checkbox"/>	Camino	<input type="checkbox"/>
	<input type="checkbox"/>	Senda	<input type="checkbox"/>		
DISTANCIA KILOMETRICA A:					
Carretera Nacional		Estación de Ferrocarril		Aeropuerto	
634	11	CABEZON	11	SANTANDER	55
				SANTANDER	55
DISTANCIAS KILOMETRICAS DEL PUNTO A DISTINTAS CAP. DE PROV. U OTRAS CIUDADES IMPORTANTES					
SANTANDER	55	TORRELAVEGA	26	REINOSA	67
CABEZON DE LA SAL	8	S. VICENTE DE LA BAR.	25	POTES	79

SITUACION GEOLOGICA

ENTORNO GEOLOGICO

LIAS SUPERIOR Y MEDIO CARBONATADO

UNIDAD GEOLOGICO-MINERA

ORLA CANTABRICA

EDAD DEL RASGO

CUATERNARIO

EDAD DE LOS MATERIALES EN QUE SE ENCUENTRA

LIAS

LITOLOGIA DOMINANTE: Plutónicas Volcánicas Metamórficas Sedimentarias

MAGNITUD DEL PUNTO: < 0,1 ha. 0,1-10 ha. 10-1.000 ha. > 1.000 ha.

SITIO LUGAR PARAJE

CONDICIONES DE OBSERVACION: Buena Regular Mala

1.2.- DATOS FISIOGRAFICOS CLIMATOLOGICOS Y ADMINISTRATIVOS

RASGOS FISIOGRAFICOS MAS IMPORTANTES DEL ENTORNO

ALTURA MAXIMA	COTA	ALTURA MINIMA	COTA
ALTO DE PIE CAMPO	422	ALUVION RIO SAJA	180
RIOS MAS IMPORTANTES			
SAJA			
PUNTOS MAS FAVORABLES PARA LA OBSERVACION.- (Unicamente para rasgos geológicos de gran extensión).			
Denominación		Coordenadas Lambert y/o Geográficas	

DATOS CLIMATOLOGICOS REGIONALES

Precipitación media anual en mm.	1000	Nº medio días de lluvia anual	150	Valor medio anual de horas de sol	1800
Temperatura media anual	12,5	Temp. máx absoluta	35	Temp. mín. absoluta	-8
Nº de días despejados	42,3	Nº de días nublados	181,2	Nº de días cubiertos	141,5

APROVECHAMIENTO DEL TERRENO EN % (Estimación)

1. RURAL		2. NO RURAL	100
Bosque natural		Pastos naturales	
Forestal repoblación		Agrícola-Ganadero	
Monte bajo, Erial, Landa Roquedo		Otros	
		2.1. Urbanizable	<input type="checkbox"/>
		2.2. Urbanizado	<input type="checkbox"/>
		2.3. Zona Urbana	<input checked="" type="checkbox"/>
		2.4. Poligono Industrial	<input type="checkbox"/>

SITUACION ADMINISTRATIVA % (Estimación)

Propiedad del Estado		Propiedad Entidades Públicas	100	Propiedad entidades privadas		Propiedad particular	
----------------------	--	------------------------------	-----	------------------------------	--	----------------------	--

PROTECCION DEL PUNTO

1. SOMETIDO A PROTECCION DIRECTA <input type="checkbox"/>			
Reserva Integral	<input type="checkbox"/>	Paraje Natural de Interés Nacional	<input type="checkbox"/>
		Parque Natural	<input type="checkbox"/>
		Parque Nacional	<input type="checkbox"/>
2. SOMETIDO A PROTECCION INDIRECTA <input checked="" type="checkbox"/>			
Cotos Nacionales	<input type="checkbox"/>	Cotos sociales	<input type="checkbox"/>
		Cotos privados	<input type="checkbox"/>
		Reserva Nacional de caza	<input checked="" type="checkbox"/>
Paraje Pintoresco	<input type="checkbox"/>	Monumento Nacional	<input type="checkbox"/>
		Otros	<input type="checkbox"/>
3. NO SOMETIDO A PROTECCION <input type="checkbox"/>			
		¿Precisa protección? :	SI <input type="checkbox"/> NO <input checked="" type="checkbox"/>
4. NIVEL DE PROTECCION: Suficiente <input checked="" type="checkbox"/> Insuficiente <input type="checkbox"/> Muy deficiente <input type="checkbox"/>			
5. NIVEL DE URGENCIA PARA PROMOVER SU PROTECCION: Muy urgente <input type="checkbox"/> Urgente <input type="checkbox"/> A medio plazo <input type="checkbox"/>			
6. TIPO DE PROTECCION QUE PRECISA. Acceso Restringido <input type="checkbox"/> No construcción y/o Extracción <input type="checkbox"/> Otros <input type="checkbox"/>			

INCIDENCIAS PARA LA UTILIZACION DEL PUNTO

SIN PROBLEMAS	<input checked="" type="checkbox"/>	CON INCIDENCIAS	Depósitos	<input type="checkbox"/>	Labores extracción Industrias proximas	<input type="checkbox"/>
			Urbanizaciones	<input type="checkbox"/>	Otros	<input type="checkbox"/>

1.4.- TIPOS DE INTERES

POR SU CONTENIDO

	Bajo	Medio	Alto		Bajo	Medio	Alto
ESTRATIGRAFICO	<input type="checkbox"/>	<input type="checkbox"/>	<input type="checkbox"/>	MINERO	<input type="checkbox"/>	<input type="checkbox"/>	<input type="checkbox"/>
PALEONTOLOGICO	<input type="checkbox"/>	<input type="checkbox"/>	<input type="checkbox"/>	MINERALOGICO	<input type="checkbox"/>	<input type="checkbox"/>	<input type="checkbox"/>
TECTONICO	<input type="checkbox"/>	<input type="checkbox"/>	<input type="checkbox"/>	GEOMORFOLOGICO	<input type="checkbox"/>	<input type="checkbox"/>	<input checked="" type="checkbox"/>
HIDROGEOLOGICO	<input type="checkbox"/>	<input type="checkbox"/>	<input checked="" type="checkbox"/>	GEOFISICO	<input type="checkbox"/>	<input type="checkbox"/>	<input type="checkbox"/>
PETROLOGICO	<input type="checkbox"/>	<input type="checkbox"/>	<input type="checkbox"/>	GEOQUIMICO	<input type="checkbox"/>	<input type="checkbox"/>	<input type="checkbox"/>
GEOTECNICO	<input type="checkbox"/>	<input type="checkbox"/>	<input type="checkbox"/>	MUSEOS Y COLECCIONES	<input type="checkbox"/>	<input type="checkbox"/>	<input type="checkbox"/>
.....	<input type="checkbox"/>	<input type="checkbox"/>	<input type="checkbox"/>	<input type="checkbox"/>	<input type="checkbox"/>	<input type="checkbox"/>

POR SU UTILIZACION

	Bajo	Medio	Alto		Bajo	Medio	Alto
TURISTICO	<input type="checkbox"/>	<input checked="" type="checkbox"/>	<input type="checkbox"/>	DIDACTICO	<input type="checkbox"/>	<input checked="" type="checkbox"/>	<input type="checkbox"/>
CIENTIFICO	<input type="checkbox"/>	<input type="checkbox"/>	<input type="checkbox"/>	ECONOMICO	<input type="checkbox"/>	<input checked="" type="checkbox"/>	<input type="checkbox"/>

POR SU INFLUENCIA

LOCAL
 REGIONAL
 NACIONAL
 INTERNACIONAL

DESCRIPCION GENERAL

SURGENCIA CARSTICA EN LAS PROXIMIDADES DEL CASCO URBANO DE RUENTE, BIEN ACONDICIONADA PARA VISITAS.
 ES UNA SURGENCIA NATURAL DE UN KARST SUBTERRANEO DESARROLLADO EN ROCAS CARBONATADAS DE EDAD LIASICA. LA ABSORCION SE REALIZA PRINCIPALMENTE A PARTIR DE AGUAS DEL SAJO, PERO TAMBIEN PROCEDE DE CIERTAS ARROYOS Y CAMPOS DE BOLLINAS.

1.5.- BIBLIOGRAFIA Y COMENTARIOS

AMALIO MAESTRE, A. (1964) "Descripción física y geológica de la provincia de Santander" Junta General de Estadística pp. 1-120

IGME (1978). "Mapa Geológica de España E 1:50,000. Hoja nº 57 caberón de la Sal.

LEON GARCIA, V. y COMBE CALDERON, L. (1973). "Notas sobre una gran fuente intermitente, la Fuentona. (Ruento, Santander)" Cuadernos Espeleológicos nº 7. Patronato de las Cuevas Prehistóricas de la provincia de Santander.

MENGAUD, L. (1920) "Recherches géologiques dans la région Cantabrique." Libr. Sc. J. Hermann pp. 1-374

SÁIZ DE OMEÑACA, J. et al. (1973) "Breve nota sobre el origen de la fuentona de Ruento (Santander)" Cuad. Espel. nº 7. Patronato de las Cuevas Prehistóricas de la provincia de Santander.

La Fuentona brota al pie de un resaca calizo en el que se aprecia la estratificación en bancos de 15-20 cm. inclinados unos 40-50°. La surgencia tiene un nacimiento unos 15 m. de envergadura y una profundidad media de 20-40 cm. Aparece dividida en dos ramales, uno de ellos de 4 m y el otro de 7; los 4 metros restantes quedan como interfluvio seco.

2.- FENOMENOS GEOLOGICOS RELACIONADOS CON LA FORMACION DE ROCAS

2.1.- FENOMENOS GEOLOGICOS RELACIONADOS CON PROCESOS SEDIMENTARIOS

MEDIOS SEDIMENTARIOS		Actuales <input type="checkbox"/> A <input type="checkbox"/> B	Pasados <input type="checkbox"/> A <input checked="" type="checkbox"/> B
CONTINENTALES <input type="checkbox"/> A <input type="checkbox"/> B			
Eólico <input type="checkbox"/> A <input type="checkbox"/> B	Abanico aluvial <input type="checkbox"/> A <input type="checkbox"/> B	Fluvial <input type="checkbox"/> A <input type="checkbox"/> B	Glacial <input type="checkbox"/> A <input type="checkbox"/> B
Lacustre <input type="checkbox"/> A <input type="checkbox"/> B	Palustre <input type="checkbox"/> A <input type="checkbox"/> B		
MIXTO-TRANSICION <input type="checkbox"/> A <input type="checkbox"/> B			
Costeros <input type="checkbox"/> A <input type="checkbox"/> B	Deltas <input type="checkbox"/> A <input type="checkbox"/> B	Llanura de mareas <input type="checkbox"/> A <input type="checkbox"/> B	Estuarios <input type="checkbox"/> A <input type="checkbox"/> B
Lagoon <input type="checkbox"/> A <input type="checkbox"/> B			
MARINOS <input type="checkbox"/> A <input checked="" type="checkbox"/> B			
NERITICOS <input type="checkbox"/> A <input checked="" type="checkbox"/> B		ABISAL-BATIAL <input type="checkbox"/> A <input type="checkbox"/> B	
Arrecifes <input type="checkbox"/> A <input type="checkbox"/> B	Bancos <input type="checkbox"/> A <input type="checkbox"/> B	Evaporítico <input type="checkbox"/> A <input type="checkbox"/> B	Talud-Cañon <input type="checkbox"/> A <input type="checkbox"/> B
Plataforma gradada <input type="checkbox"/> A <input type="checkbox"/> B	Plataforma Carbonatada <input type="checkbox"/> A <input checked="" type="checkbox"/> B	Cuenca <input type="checkbox"/> A <input type="checkbox"/> B	Abanico Submarino <input type="checkbox"/> A <input type="checkbox"/> B
		Cuenca Oceánica Profunda <input type="checkbox"/> A <input type="checkbox"/> B	Depresión Oceánica <input type="checkbox"/> A <input type="checkbox"/> B
OBSERVACIONES:			
LITOLOGIA			
TERRIGENAS <input type="checkbox"/> A <input type="checkbox"/> B		NO TERRIGENAS <input type="checkbox"/> A <input checked="" type="checkbox"/> B	
RUDITAS <input type="checkbox"/> A <input type="checkbox"/> B	ARENITAS <input type="checkbox"/> A <input type="checkbox"/> B	Carbonatadas <input type="checkbox"/> A <input checked="" type="checkbox"/> B	Evaporíticas <input type="checkbox"/> A <input type="checkbox"/> B
LUTITAS <input type="checkbox"/> A <input type="checkbox"/> B		Alumino-ferruginosas <input type="checkbox"/> A <input type="checkbox"/> B	Organógenas <input type="checkbox"/> A <input type="checkbox"/> B
			Silíceas <input type="checkbox"/> A <input type="checkbox"/> B
			Fosfatadas <input type="checkbox"/> A <input type="checkbox"/> B
OBSERVACIONES:			
ESTRUCTURAS SEDIMENTARIAS <input type="checkbox"/> A <input type="checkbox"/> B			
OBSERVACIONES:			
FOSILES <input type="checkbox"/> A <input checked="" type="checkbox"/> B			
BRAQUIPODOS	AMONITES		
OBSERVACIONES:			
PALEOCORRIENTES <input type="checkbox"/> A <input type="checkbox"/> B			
OBSERVACIONES:			
DISCONTINUIDADES ESTRATIGRAFICAS <input type="checkbox"/> A <input type="checkbox"/> B			
Laguna <input type="checkbox"/> A <input type="checkbox"/> B	Hiato <input type="checkbox"/> A <input type="checkbox"/> B	Vacío Erosional <input type="checkbox"/> A <input type="checkbox"/> B	Diastema <input type="checkbox"/> A <input type="checkbox"/> B
Paraconformidad <input type="checkbox"/> A <input type="checkbox"/> B	Discontinuidad <input type="checkbox"/> A <input type="checkbox"/> B	Discordancia <input type="checkbox"/> A <input type="checkbox"/> B	Discordancia progresiva <input type="checkbox"/> A <input type="checkbox"/> B
OBSERVACIONES:			
SUCESION LITOLOGICA			
HOMOGENEA <input type="checkbox"/> A <input checked="" type="checkbox"/> B		HETEROGENEA <input type="checkbox"/> A <input type="checkbox"/> B	
REPETITIVA ALEATORIA <input type="checkbox"/> A <input type="checkbox"/> B		RITMICA <input type="checkbox"/> A <input type="checkbox"/> B	
RITMICA	Facies turbidíticas y asociadas <input type="checkbox"/> A <input type="checkbox"/> B		Facies Molasa <input type="checkbox"/> A <input type="checkbox"/> B
	Otras <input type="checkbox"/> A <input type="checkbox"/> B		
	Anómalas <input type="checkbox"/> A <input type="checkbox"/> B	Normales <input type="checkbox"/> A <input type="checkbox"/> B	
	Anómalas por profundidad <input type="checkbox"/> A <input type="checkbox"/> B	Anómalas por Litología <input type="checkbox"/> A <input type="checkbox"/> B	
OBSERVACIONES GENERALES:			

NOTA: A=Del rasgo
B=Del entorno

3.- FENOMENOS RELACIONADOS CON LA DEFORMACION DE LAS ROCAS

TIPO DE DEFORMACION

Deformación rígida	<input type="checkbox"/> A <input type="checkbox"/> B	Deformación plástica	<input type="checkbox"/> A <input type="checkbox"/> B	Deformación combinada	<input type="checkbox"/> A <input type="checkbox"/> B
Deformaciones tectónicas	<input type="checkbox"/> A <input checked="" type="checkbox"/> B	Deformaciones por gravedad	<input type="checkbox"/> A <input type="checkbox"/> B		

FRACTURACION

FALLAS

Plano de Falla	<input type="checkbox"/> A <input type="checkbox"/> B	Estrías de Falla	<input type="checkbox"/> A <input type="checkbox"/> B	Arrastres de Falla	<input type="checkbox"/> A <input type="checkbox"/> B	Fallas conjugadas	<input type="checkbox"/> A <input type="checkbox"/> B
Fallas normales	<input type="checkbox"/> A <input type="checkbox"/> B	Fallas inversas	<input type="checkbox"/> A <input type="checkbox"/> B	Fallas de desgarre	<input type="checkbox"/> A <input type="checkbox"/> B	Fallas onduladas	<input type="checkbox"/> A <input type="checkbox"/> B
Fallas mixtas	<input type="checkbox"/> A <input type="checkbox"/> B	Fallas verticales	<input type="checkbox"/> A <input type="checkbox"/> B	Fallas tendidas	<input type="checkbox"/> A <input type="checkbox"/> B	Otros	<input type="checkbox"/> A <input type="checkbox"/> B

DIACLASAS

Diaclasas de extensión	<input type="checkbox"/> A <input type="checkbox"/> B	Diaclasas de compresión	<input type="checkbox"/> A <input type="checkbox"/> B	Diaclasas de descompresión	<input type="checkbox"/> A <input type="checkbox"/> B	Diaclasas rellenas	<input type="checkbox"/> A <input type="checkbox"/> B
Suturas estilolíticas	<input type="checkbox"/> A <input type="checkbox"/> B	Gash Joint	<input type="checkbox"/> A <input type="checkbox"/> B	Paralelas	<input type="checkbox"/> A <input type="checkbox"/> B	Subortogonales	<input type="checkbox"/> A <input type="checkbox"/> B
Irregulares	<input type="checkbox"/> A <input type="checkbox"/> B	Concéntricas	<input type="checkbox"/> A <input type="checkbox"/> B	Radiales	<input type="checkbox"/> A <input type="checkbox"/> B	Conjugadas	<input type="checkbox"/> A <input type="checkbox"/> B
Asociadas a fallas normales	<input type="checkbox"/> A <input type="checkbox"/> B	Asociadas a fallas inversas	<input type="checkbox"/> A <input type="checkbox"/> B	Asociadas a fallas de desgarre	<input type="checkbox"/> A <input type="checkbox"/> B		

PLEGAMIENTO

Anticlinal	<input type="checkbox"/> A <input checked="" type="checkbox"/> B	Sinclinal	<input type="checkbox"/> A <input checked="" type="checkbox"/> B	Monoclinal	<input type="checkbox"/> A <input type="checkbox"/> B	Pliegue recto	<input type="checkbox"/> A <input type="checkbox"/> B
Pliegue inclinado	<input type="checkbox"/> A <input type="checkbox"/> B	Pliegue Tumbado	<input type="checkbox"/> A <input type="checkbox"/> B	Pliegue en abanico	<input type="checkbox"/> A <input type="checkbox"/> B	Pliegue de ejes curvos	<input type="checkbox"/> A <input type="checkbox"/> B
Pliuegos anisopacos	<input type="checkbox"/> A <input type="checkbox"/> B	Pliuegos isópacos-paralelos	<input type="checkbox"/> A <input type="checkbox"/> B	Otros	<input type="checkbox"/> A <input type="checkbox"/> B		

ESTRUCTURAS MENORES

Micropliegues	<input type="checkbox"/> A <input type="checkbox"/> B	Esquitosidad	<input type="checkbox"/> A <input type="checkbox"/> B	Lineación	<input type="checkbox"/> A <input type="checkbox"/> B
Boudinage	<input type="checkbox"/> A <input type="checkbox"/> B	Microfracturas	<input type="checkbox"/> A <input type="checkbox"/> B	Rodings	<input type="checkbox"/> A <input type="checkbox"/> B
Mullions	<input type="checkbox"/> A <input type="checkbox"/> B	Objetos deformados	<input type="checkbox"/> A <input type="checkbox"/> B	Otras	<input type="checkbox"/> A <input type="checkbox"/> B

ESTRUCTURAS MAYORES

Pliegue-Falla	<input type="checkbox"/> A <input type="checkbox"/> B	Escama	<input type="checkbox"/> A <input type="checkbox"/> B	Manto de corrimiento	<input type="checkbox"/> A <input checked="" type="checkbox"/> B	Ventana tectónica	<input type="checkbox"/> A <input type="checkbox"/> B
Isleo tectónico	<input type="checkbox"/> A <input type="checkbox"/> B	Anticlinorio	<input type="checkbox"/> A <input type="checkbox"/> B	Sinclinorio	<input type="checkbox"/> A <input type="checkbox"/> B	Diapiro	<input type="checkbox"/> A <input type="checkbox"/> B
Horst (Pilar)	<input type="checkbox"/> A <input type="checkbox"/> B	Fosa (Graben)	<input type="checkbox"/> A <input type="checkbox"/> B	Otras	<input type="checkbox"/> A <input type="checkbox"/> B		

DEFORMACIONES POR GRAVEDAD Y MIXTAS

Pliegue-- en cascada	<input type="checkbox"/> A <input type="checkbox"/> B	Pliuegos en petaca	<input type="checkbox"/> A <input type="checkbox"/> B	Hojas de deslizamiento	<input type="checkbox"/> A <input type="checkbox"/> B	Olitos tromas	<input type="checkbox"/> A <input type="checkbox"/> B
Slumpings	<input type="checkbox"/> A <input type="checkbox"/> B	Estructuras combinadas	<input type="checkbox"/> A <input type="checkbox"/> B	Estructuras complejas	<input type="checkbox"/> A <input type="checkbox"/> B		

MOVIMIENTOS DEL TERRENO

Derrumbamientos	<input type="checkbox"/> A <input type="checkbox"/> B	Desprendimientos	<input type="checkbox"/> A <input type="checkbox"/> B	Deslizamientos	<input type="checkbox"/> A <input type="checkbox"/> B	Hundimientos	<input type="checkbox"/> A <input type="checkbox"/> B
Caída de bloques	<input type="checkbox"/> A <input type="checkbox"/> B	Desplome de bóvedas	<input type="checkbox"/> A <input type="checkbox"/> B	Aterramientos	<input type="checkbox"/> A <input type="checkbox"/> B	Inundaciones	<input type="checkbox"/> A <input type="checkbox"/> B
Avalanchas de Piedras	<input type="checkbox"/> A <input type="checkbox"/> B	Coladas de barro y bloques	<input type="checkbox"/> A <input type="checkbox"/> B	Otros	<input type="checkbox"/> A <input type="checkbox"/> B		

OBSERVACIONES: * FRANJA CABALGANTE DEL ESCUDO DE CABERNIGA.

4.- FORMAS DE EROSION Y CONSTRUCCION EN DIFERENTES MEDIOS

GLACIAR

Valle Glaciar	<input type="checkbox"/> A <input type="checkbox"/> B	Circo glaciar	<input type="checkbox"/> A <input type="checkbox"/> B	Llanuras y plataformas glaciares	<input type="checkbox"/> A <input type="checkbox"/> B	Morrenas frontales	<input type="checkbox"/> A <input type="checkbox"/> B
Morrena lateral	<input type="checkbox"/> A <input type="checkbox"/> B	Capas de Till	<input type="checkbox"/> A <input type="checkbox"/> B	Depósitos fluvio-glaciares	<input type="checkbox"/> A <input type="checkbox"/> B	Otras	<input type="checkbox"/> A <input type="checkbox"/> B

PERIGLACIAR

Suelos poligonales	<input type="checkbox"/> A <input type="checkbox"/> B	Campos de barro	<input type="checkbox"/> A <input type="checkbox"/> B	Campos de piedra	<input type="checkbox"/> A <input type="checkbox"/> B	Encostrado nival	<input type="checkbox"/> A <input type="checkbox"/> B
Césped almohadillado	<input type="checkbox"/> A <input type="checkbox"/> B	Festones de turbera	<input type="checkbox"/> A <input type="checkbox"/> B	Canchal	<input type="checkbox"/> A <input type="checkbox"/> B	Otras	<input type="checkbox"/> A <input type="checkbox"/> B

DESERTICOS Y SEMIDESERTICOS

Bad-Land	<input type="checkbox"/> A <input type="checkbox"/> B	Glacis	<input type="checkbox"/> A <input type="checkbox"/> B	Pedillanura	<input type="checkbox"/> A <input type="checkbox"/> B	Monte isla	<input type="checkbox"/> A <input type="checkbox"/> B
Dunas	<input type="checkbox"/> A <input type="checkbox"/> B	Ripples	<input type="checkbox"/> A <input type="checkbox"/> B	Demoiselles coiffées (Pirámides de Tierra)	<input type="checkbox"/> A <input type="checkbox"/> B	Otras	<input type="checkbox"/> A <input type="checkbox"/> B

FORMAS KARSTICAS

Cañón	<input type="checkbox"/> A <input type="checkbox"/> B	Lapiaz-Lenar	<input checked="" type="checkbox"/> A <input type="checkbox"/> B	Simas	<input checked="" type="checkbox"/> A <input type="checkbox"/> B	Dolina (torcal)	<input checked="" type="checkbox"/> A <input type="checkbox"/> B	Uvala	<input type="checkbox"/> A <input type="checkbox"/> B
Poljé	<input type="checkbox"/> A <input type="checkbox"/> B	Estalagmitas	<input type="checkbox"/> A <input type="checkbox"/> B	Estalagmitas	<input type="checkbox"/> A <input type="checkbox"/> B	Lagos y ríos Subterráneos	<input checked="" type="checkbox"/> A <input type="checkbox"/> B	Cuevas	<input checked="" type="checkbox"/> A <input type="checkbox"/> B
Depósitos de arcillas de decalcificación	<input type="checkbox"/> A <input type="checkbox"/> B	Formas de Karst tropical	<input type="checkbox"/> A <input type="checkbox"/> B	Otras	<input type="checkbox"/> A <input type="checkbox"/> B				

FORMAS EN RIOS

Cascadas	<input type="checkbox"/> A <input type="checkbox"/> B	Puentes naturales	<input type="checkbox"/> A <input type="checkbox"/> B	Meandros	<input type="checkbox"/> A <input type="checkbox"/> B	Desfiladeros, tajos, hoces	<input type="checkbox"/> A <input type="checkbox"/> B
Llanuras de inundación	<input checked="" type="checkbox"/> A <input type="checkbox"/> B	Terrazas	<input type="checkbox"/> A <input type="checkbox"/> B	Fenómenos de captura	<input type="checkbox"/> A <input type="checkbox"/> B	Otras	<input type="checkbox"/> A <input type="checkbox"/> B

OTRAS MORFOLOGIAS

Lagos	<input type="checkbox"/> A <input type="checkbox"/> B	Lagunas	<input type="checkbox"/> A <input type="checkbox"/> B	Pantanos	<input type="checkbox"/> A <input type="checkbox"/> B	Deltas	<input type="checkbox"/> A <input type="checkbox"/> B	Tobas, Costras	<input type="checkbox"/> A <input type="checkbox"/> B
Cuevas no kársticas	<input type="checkbox"/> A <input type="checkbox"/> B	Estuarios	<input type="checkbox"/> A <input type="checkbox"/> B	Lagoons	<input type="checkbox"/> A <input type="checkbox"/> B	Acantillados	<input type="checkbox"/> A <input type="checkbox"/> B	Otras	<input type="checkbox"/> A <input type="checkbox"/> B

OBSERVACIONES:

5.- FENOMENOS RELACIONADOS CON LA GEOLOGIA APLICADA

HIDROGEOLOGIA

A B

MATERIALES PERMEABLES

MATERIALES IMPERMEABLES

TIPO DE ACUIFERO

Detritico Carbonatado Otros Colgado Fosilizado Recargable

SURGENCIAS DE AGUA:

Naturales:	Manantial <input checked="" type="checkbox"/>	Manantial vauciasiano <input type="checkbox"/>	Pozo artesiano <input type="checkbox"/>
Artificiales:	Pozos <input type="checkbox"/>	Sondeos <input type="checkbox"/>	Mina <input type="checkbox"/> Galerías <input type="checkbox"/> Zanjas <input type="checkbox"/>

CAUDAL ACTUAL

2.000 l/s

CAUDAL POTENCIAL

CALIDAD DE AGUAS

Minero-Medicinales Termales Otras

ESTRUCTURA DEL ACUIFERO

KARSTICO

ROCAS DEL MURO

ARCILLAS DEL KEUPER

OBSERVACIONES: INTERMITENTE. EL ELEVADO CONTENIDO EN SALES DEL KEUPER PROVOCA UNA ELEVADA CONTAMINACION GEOQUIMICA DE LOS ACUIFEROS.

YACIMIENTOS MINERALES

A B

Interés histórico Interés actual Activo Inactivo Intermitente

ORIGEN

ESTRUCTURA DEL YACIMIENTO

MATERIALES BENEFICIADOS

ROCAS DE CAJA

RESERVAS

PRODUCCION

Aprovechamiento de balsas y escombreras

SI

NO

OTROS ASPECTOS

CIELO ABIERTO

SUBTERRANEO

MIXTO

BALSAS

ESCOMBRERAS

LAVADEROS

OBSERVACIONES:

GEOFISICA--GEOQUIMICA

A B

ANOMALIAS: Gravimétrica Eléctrica Radiométrica Sísmica
 Térmica Magnética Geoquímica Otras

OBSERVACIONES:

GEOTECNIA

A B

FENOMENOS MORFOLOGICOS RELACIONADOS CON LA GEOTECNIA

Hundimiento Deslizamiento Desprendimiento Aterramiento Otros

CONSTRUCCIONES DE SINGULARIDAD GEOTECNICA

Carretera Túnel Talud Puente
 Embalse Edificios Trinchera Otros

OBSERVACIONES:

10.- DATOS COMPLEMENTARIOS PARA LA PROGRAMACION DE VISITAS (*)

APARCAMIENTO

Factible para coches	<input checked="" type="checkbox"/>	Factible para autobuses	<input checked="" type="checkbox"/>	No Factible	<input type="checkbox"/>
----------------------	-------------------------------------	-------------------------	-------------------------------------	-------------	--------------------------

ACCESO

En buenas condiciones	<input checked="" type="checkbox"/>	En malas condiciones por:	Firme	<input type="checkbox"/>	Hielo	<input type="checkbox"/>	Tráfico	<input type="checkbox"/>	Otras	<input type="checkbox"/>
-----------------------	-------------------------------------	---------------------------	-------	--------------------------	-------	--------------------------	---------	--------------------------	-------	--------------------------

ACONDICIONAMIENTO

Mirador	<input type="checkbox"/>	Existencia de arboleda	<input type="checkbox"/>	Próximo a fuente	<input checked="" type="checkbox"/>
Espacio para acampada	<input checked="" type="checkbox"/>	Existencia de mesas, bancos, etc.	<input checked="" type="checkbox"/>	Restaurante	<input checked="" type="checkbox"/>
Bar	<input checked="" type="checkbox"/>	Teléfono	<input checked="" type="checkbox"/>	Camping	<input type="checkbox"/>
Guías turísticas	<input type="checkbox"/>	Refugio	<input type="checkbox"/>	Itinerarios señalizados	<input type="checkbox"/>
Peligro para niños	<input type="checkbox"/>	No factible para personas de avanzada edad	<input type="checkbox"/>	Posibilidad practicar deporte	<input type="checkbox"/>
Recogida de rocas y minerales	<input type="checkbox"/>	Recogida de fósiles	<input type="checkbox"/>	Recogida de plantas	<input checked="" type="checkbox"/>

TIEMPO NECESARIO PARA UN RECONOCIMIENTO NORMAL

0 - 2 horas	<input checked="" type="checkbox"/>	2 horas - 1 día	<input type="checkbox"/>	más de 1 día	<input type="checkbox"/>
-------------	-------------------------------------	-----------------	--------------------------	--------------	--------------------------

ALOJAMIENTO PARA GRUPOS EN LOCALIDADES PROXIMAS

Ciudad	CABEZON DE LA SAL	Bueno	<input type="checkbox"/>	Regular	<input checked="" type="checkbox"/>	Malo	<input type="checkbox"/>
	S. VICENTE DE LA B.		<input checked="" type="checkbox"/>		<input type="checkbox"/>		<input type="checkbox"/>

PUNTOS PROXIMOS DE INTERES GEOLOGICO

Denominación del punto	Referencia
4. YACIMIENTO DE SAL Y MUNDIMIENTOS DE CARRON DE LA SAL	<input type="text"/>
53. DISCORDANCIA DE S. VICENTE DEL MONTE	<input type="text"/>
54. PUENTE SOBRE CAUCE ABANDONADO EN TRECEÑO	<input type="text"/>
55. INTERSTACIONES DE LAS HUEJAS DE STA. LUCIA	<input type="text"/>
<input type="text"/>	<input type="text"/>

(*) Son datos subjetivos de carácter meramente indicativo

11.- ESQUEMA DE SITUACION

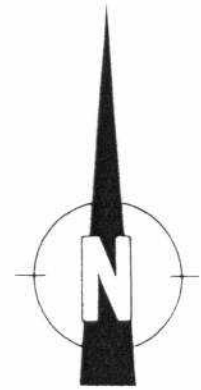
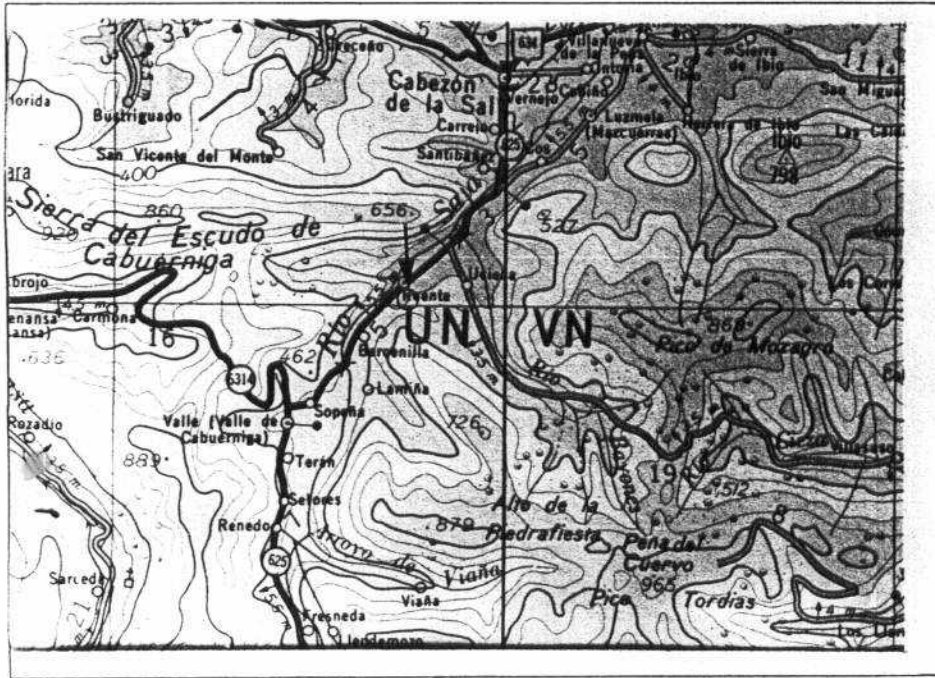

E. 1:200.000

SIGNOS

- | | | | |
|--|---|--|--|
| | Carretera: Firme especial | | Ermida, Iglesia, monasterio |
| | Carretera: Firme ligero o corriente (macadam) | | Cementerio, Ruinas históricas |
| | Carretera o pista: Firme muy escaso o sin firme | | Estación de servicio |
| | Camino carretero | | Torre o poste metálico, Antena de TV o Radio |
| | Camino de herradura o senda | | Dique, muro de piedra, Cueva |
| | Carretera nacional/radia: nacional | | Depósito de agua: elevado, cubierto |
| | Carretera comarcal | | Cantera o mina: (en explotación) abandonada |
| | Ancho: carretera en metros | | Ciudad: (en explotación) |
| | Pendientes del 5 al 8% > superiores al 8% | | Fuente: (manantial) Pozo |
| | Ferrocarril: Via sencilla, ancho normal (1.674 m) | | Geltru Poblaciones de 25.000 a 100.000 habitantes |
| | Ferrocarril electrificado | | Reinosa Poblaciones de 5.000 a 25.000 habitantes |
| | Paso superior (carretera sobre F. C.) | | Selaya Poblaciones de 1.000 a 5.000 habitantes |
| | Paso a nivel | | Cueva Poblaciones de menos de 1.000 habitantes |
| | Estación Apeadero | | Caseros, Cortijos, granjas, fábricas, ermitas, etc. |
| | Cerca metálica alambrada | | Vertedros, puentes, etc. |
| | Molino de viento, Aeromotor, Molino de agua | | |

13.- BLOQUE - DIAGRAMA

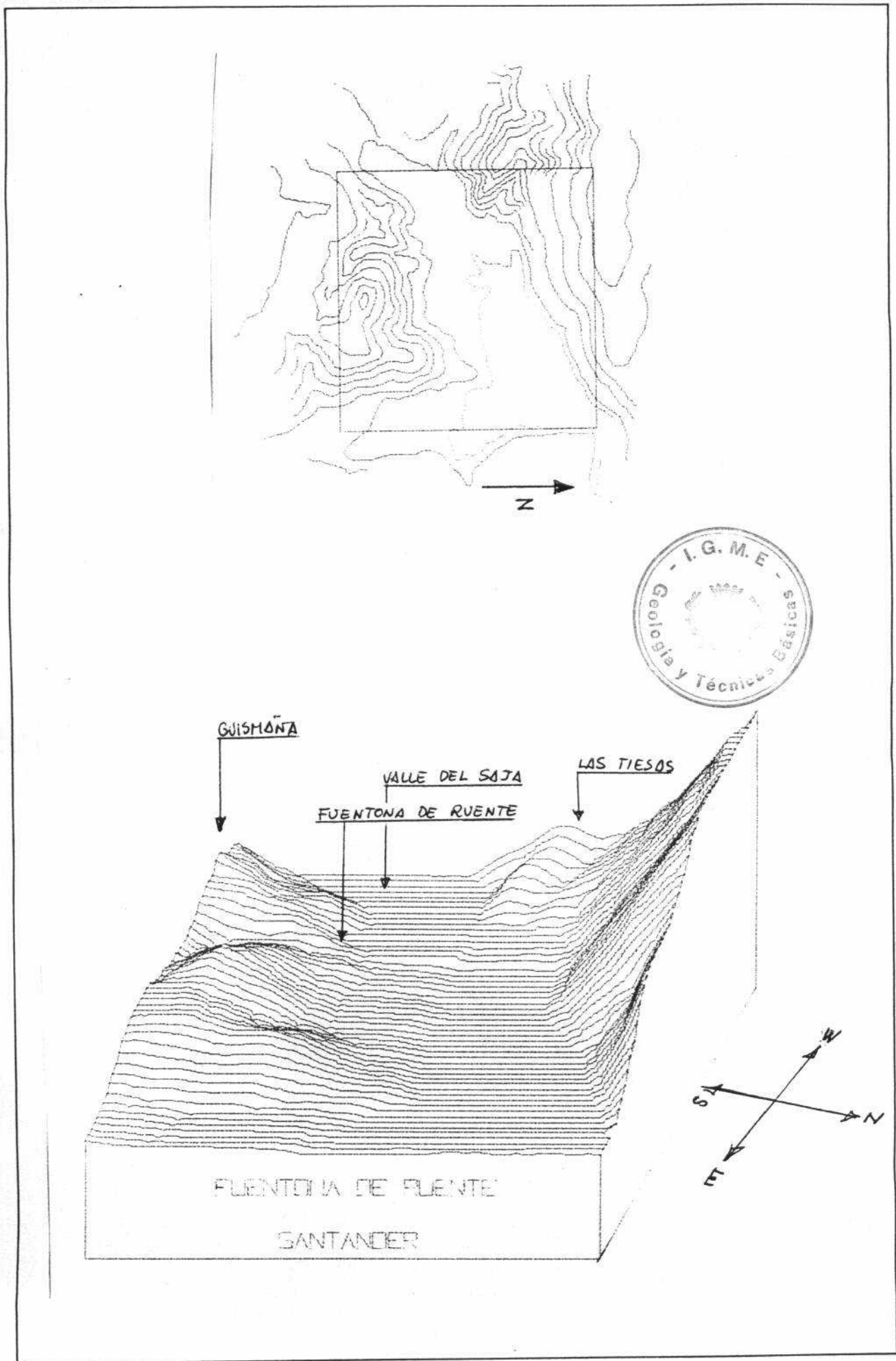



FOTOGRAFIAS



Fuentona de Ruento: 1. Surgencia principal; 2. Surgencia secundaria



Surgencia principal de la Fuentona





Las proximidades de la Fuentona presentan aspectos tan atractivos como el de la fotografía

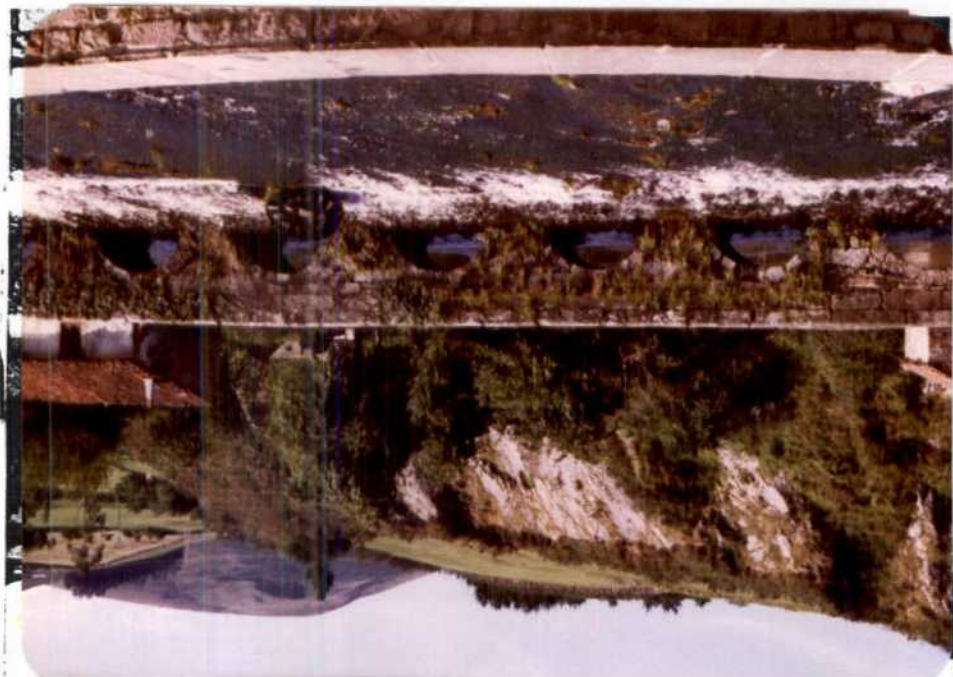

A pesar de tomarse agua de la Fuentona para Cabezón, Reocín y Puente San Miguel, el río de la Fuentona conserva un caudal asombroso.





Rio de la Fuentona a los pocos metros de su nacimiento

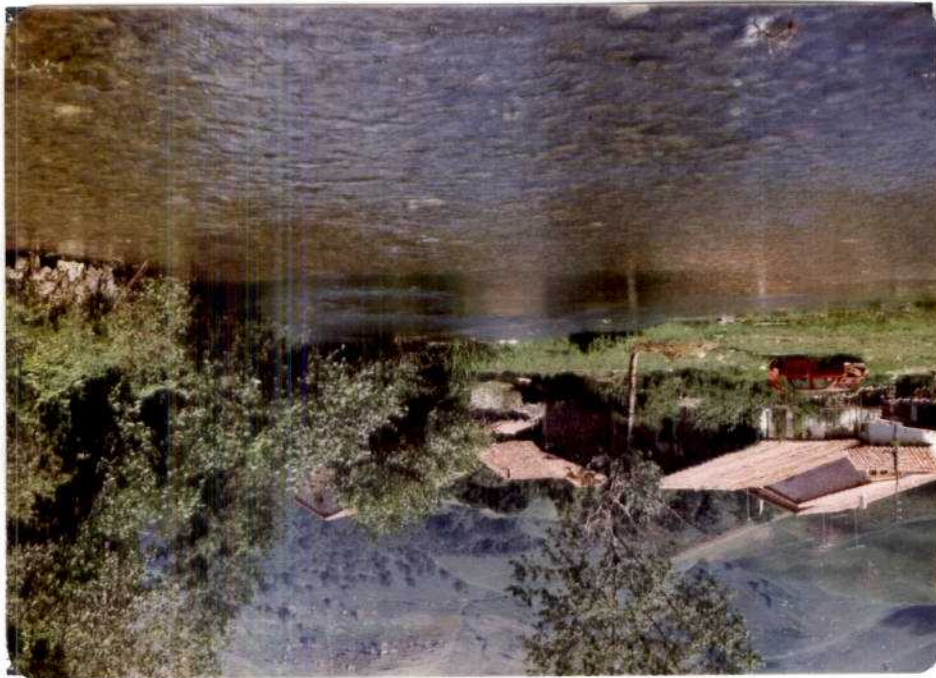

Surgencia secundaria





La Fuenteana brota al pie de unas calizas hícticas de estratificación bien visible en bancos de 15-20 cm. que buzan unos 50° al W.





Proximidades de la Fuentona, los bancos y mesas de piedra pueden hacer aún más agradable una merienda junto al río.





Panorámica de la Sierra del Escudo de Cabuérniga desde las calizas liásicas situadas al sur de la Fuente de Ruente

